

# Die Schachfreunde Frankfurt 1921



## Vereinszeitung

Ausgabe 2006/04

### Inhalt:

Grußworte des 1. Vorsitzenden	Seite	2
Auswertung der Mannschaftsmeisterschaften	Seite	3
Fortschrittstabellen zur Vereinsmeisterschaft	Seite	6
DWZ Tabelle	Seite	7
Vorschlag zur Aufstellung der Mannschaften	Seite	8
Partieanalysen	Seite	9
Ausschreibung „Matt in den Mai“	Seite	11
Schachaufgaben	Seite	12
Die Vereinsgeschichte	Seite	14
Ausschreibung Blitz- und Aktivmeisterschaft	Seite	15
Terminkalender bis zu den Sommerferien	Seite	16

## **Liebe Schachfreunde,**

die Sfr. Frankfurt von 1921 bestehen nunmehr seit 85 Jahren. „Schön!“, sagen die einen, „Da muss man unbedingt was machen!“, die anderen. Eine schicke Feier darf auf keinen Fall fehlen. Und weil der SC Patzer Bornheim auch Geburtstag hat - den 80 jährigen - entstand der Gedanke unsere Kräfte für ein etwas größer angelegtes Schachfest zu vereinen.

Im Laufe der Saison kam es sogar zu Überlegungen über eine mögliche Fusion Sfr./Putzer. Tatsächlich gab es inoffizielle Gespräche, man hat sich gegenseitig auf den Vereinsabenden besucht, um die Lage zu checken. Allgemein ist die Stimmung zu einer Fusion zwar überwiegend positiv, zu den Punkten Vereinsname und Spiellokal gehen die Meinungen jedoch so weit auseinander, dass eine Einigung momentan von vornherein ausgeschlossen scheint.

Doch die Schachfreunde können auch ohne Fusion wachsen. Allein unsere Vereinsmeisterschaft mit ihren zwei Gruppen ist ein gutes Aushängeschild mit der Botschaft "Bei uns ist was los!". Hinzu kommt eine Blitz- und Aktivschachmeisterschaft, die von Anfang Mai bis zu den Sommerferien Mitte Juli in einer Art Probelauf für eine größere Serie startet.

Die immer intensiver werdende Jugendarbeit unterstreicht den Wachstumsaspekt deutlich. Inzwischen haben wir fast genügend Jugendliche, um eine Jugendmannschaft zu stellen. Möglicherweise findet sich auf unserer Schachfeier noch der eine oder andere und die Mannschaft wird komplett.

Ich persönlich freue mich über jeden einzelnen, der Zeit und Lust hat, dabei zu sein und so zum Erfolg dieses ganz besonderen Ereignisses beiträgt.

Thorsten Ostermeier

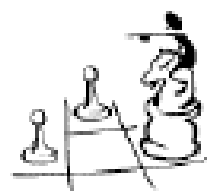

Die Mannschaftsmeisterschaften sind insgesamt ganz gut gelaufen für die Schachfreunde. Die dritte hat zwar hauptsächlich Dresche bezogen, der Lerneffekt ist dabei aber auch nicht zu verachten.

In der nächsten Saison sollten wir versuchen an die diesjährigen Erfolge anzuknüpfen und vielleicht noch ein Stückchen besser abzuschneiden!

## Auswertung der Mannschaftsergebnisse Sfr. Frankfurt I

### Endstand der Tabelle

1. SK Bad Homburg 1927	17 : 1	53½
2. Sfr. Frankfurt 1921	14 : 4	42½
3. Sabt SG 1945 Dietzenbach	14 : 4	42
4. SV Oberursel 3	10 : 8	38
5. Bad Vilbeler Sfr. 1985	9 : 9	38½
6. SC 1952 Obertshausen	8 : 10	39
7. SV Bergwinkel	8 : 10	35
8. SC 1934 Gelnhausen	8 : 10	32
9. Sabt SG 2000 FTG Frankfurt 2	2 : 16	18½
10. SV Maintal 1934	0 : 18	21

### Mannschaftsbericht

Fast hätte es für den Aufstieg gereicht. Aber eben nur fast. Bad Homburg war in der entscheidenden Runde deutlich überlegen. Dennoch ist der zweite Platz in der Tabelle ein hervorragendes Ergebnis, mal sehn was in der nächsten Saison so drin ist.

### Die Einzelergebnisse in der Übersicht

Schachfreunde I	SV Oberursel II	Vilbeler Sfr.	SV Maintal	SV Bergwinkel	FTG Frankfurt II	SC Obertshausen	SG Dietzenbach	SC Gelnhausen	SK Bad Homburg	Punkte	Partien	Prozent
Soos	1	0	-	-	-	-	-	-	-	1	2	50%
Kabir	-	0	0,5	0	-	1	1	-	-	2,5	5	50%
Von Auer	-	0,5	1	0,5	1k	-	1	0,5	1	4,5	6	75%
Biller	-	-	-	0,5	1	0,5	-	1	0,5	3,5	5	70%
Thieme	1	-	1	0,5	0,5	0,5	0,5	0	-	4	7	57%
Fernandez	1	1	0	1	0,5	0,5	1	1	0	6	9	67%
Ganjan	1	0	1	0	1	0	1	1	0	5	9	56%
Behnick	0,5	0,5	0	1	0,5	0	1	1	0	4,5	9	50%
Jäger	0,5	0	1	1	0,5	1	0	0	0,5	4,5	9	50%
Heinrich	-	1	-	-	1	1	1	1	0	5	6	83%
Ottenburg	1	-	-	-	-	-	-	-	0	1	2	50%
Tongaloglu	-	-	0	-	-	-	-	-	-	0	1	0%
<b>Punkte</b>	<b>6</b>	<b>3</b>	<b>4,5</b>	<b>4,5</b>	<b>6</b>	<b>4,5</b>	<b>6,5</b>	<b>5,5</b>	<b>2</b>	<b>42,5</b>		
Gegner	2	5	3,5	3,5	2	3,5	1,5	2,5	6	29,5		

# Auswertung der Mannschaftsergebnisse Sfr. Frankfurt II

## Endstand der Tabelle

1. SC Eschbach i. USI-Land I	17 : 1	50½
2. SC Bad Nauheim II	15 : 3	44
3. Sfr.1891 Friedberg I	12 : 6	43½
4. SC Patzer Bornheim 1926 I	11 : 7	40
5. SC Bergen-Enkheim 1922 I	10 : 8	35½
6. Sfr.Frankfurt 1921 II	8 : 10	32½
7. SK Bad Homburg 1927 II	7 : 11	31½
8. SG Nordwest 1965 Ffm I	6 : 12	31½
9. SC Niedereschbach	3 : 15	28½
10. SC Matt im Park Ffm II	1 : 17	22½

## Mannschaftsbericht

Die zweite Mannschaft der Schachfreunde hat sich insgesamt recht gut geschlagen. Von Aufstiegsphantasien kann bei Ergebnissen wie 1:7 gegen Bad Nauheim zwar nicht die Rede sein, das 5:3 gegen Mitaufsteiger Nordwest zeigt jedoch dass die Klasse durchaus passt.

## Die Einzelergebnisse in der Übersicht

Schachfreunde II	Eschbach/Usi I	Friedberg I	Matt im Park II	Bergen-Enkheim I	Niedereschbach	Patzer Bornheim I	Bad Nauheim II	Nordwest I	Bad Homburg II	Punkte	Partien	Prozent
Wagner	0k	0	-	-	1	-	0	-	0k	1	3	33%
Rossmann	0k	0	0,5	0,5	0,5	0	0	1	0,5	3	8	38%
Ottenburg	-	0	0,5	1	-	1	-	0k	-	2,5	4	63%
Kasper	0,5	0,5	0,5	0,5	0,5	0	0,5	0,5	0,5	4	9	44%
Post	0,5	0,5	0	1	0k	1	-	0,5	0k	3,5	6	58%
Ostermeier	0,5	0,5	1	1	0,5	0	0,5	1	1	6	9	67%
Fisher	0,5	0	1	0	0	0,5	0	0,5	0	2,5	9	28%
Euler	0	0,5	1	1	1	0	0	0,5	1k	4	8	50%
Storm	-	-	1	1	1	-	0	1	0,5	4,5	6	75%
Müller-Groß	-	-	-	-	-	0,5	0	-	-	0,5	2	25%
Amiri	0k	-	-	-	-	-	-	-	-	0	0	
<b>Punkte</b>	<b>2</b>	<b>2</b>	<b>5,5</b>	<b>6</b>	<b>4,5</b>	<b>3</b>	<b>1</b>	<b>5</b>	<b>3,5</b>	<b>32,5</b>		
Gegner	6	6	2,5	2	3,5	5	7	3	4,5	39,5		

## DWZ Auswertung von Schachbund.de

Brett	Name	DWZ alt	Punkte	We	Lstg.	Niveau	DWZ neu
Bezirksoberliga							
Sfr.Frankfurt 1921 II							
1	Wagner,Dirk	1948 - 28	1/3	1.513	0	1941	1935 - 29
2	Rossmann,Georg	1820 - 49	3/8	3.133	1807	1905	1817 - 50
3	Ottenburg,Ralph	1959 - 58	2,5/4	2.295	0	1899	1964 - 59
4	Kasper,Werner	1683 -101	4/9	3.008	1769	1810	1708 -102
5	Post,Hans-Dieter	1832 - 54	3,5/6	3.159	1874	1813	1841 - 55
6	Ostermeier,Thorsten	1734 - 31	6/9	3.973	1904	1777	1783 - 32
7	Fisher,Jonathan	1710 - 20	2,5/9	4.088	1571	1744	1672 - 21
8	Euler,Günter	1690 - 66	4/8	3.696	1719	1720	1698 - 67
9	Amiri,Nasser	1675 - 1	0/0		0	0	1675 - 1
10	Storm,Gerhard	1851 - 2	4,5/6	4.002	1938	1675	1876 - 3
12	Müllergroß,Christian	1505 - 4	1,5/3	0.831	0	1743	1535 - 5

# Auswertung der Mannschaftsergebnisse Sfr. Frankfurt III

## Endstand der Tabelle

1. SV Oberursel IV	20 : 0	60½
2. Sabt Niederräder TG	15 : 5	53
3. SC Bergen-Enkheim 1922	13 : 7	44
4. SC Eschbach i.USI-Land	8 : 12	32½
5. Blindenschachklub Ffm	3 : 17	32½
6. Sfr.Frankfurt 1921	1 : 19	17½

## Mannschaftsbericht

Ein trauriges Ergebnis, das ganz klar zeigt, dass die Mannschaft für die Bezirksklasse zu schwach aufgestellt war.

## Die Einzelergebnisse in der Übersicht

Schachfreunde III	Bergen-Enkheim II	Niederrad I	Oberursel IV	Eschbach/USI III	Blindenschachklub	Bergen-Enkheim II	Niederrad I	Oberursel IV	Eschbach/USI III	Blindenschachklub	Punkte	Partien	Prozent
Schlösser	0k	-	-	0k	0k	-	-	-	-	-	0	0	
Gößwein	0k	0	0,5	0k	-	0	0	-	0k	-	0,5	4	13%
Khalili	0	0	0	1	0	1k	0	0	0,5	1k	1,5	8	19%
Weber	0	0	1k	0	1	-	0	0	0	-	1	7	14%
Honert	0	0	0,5	0	1k	0	0,5	0	0	0	1	9	11%
Pfeiffer	0k	-	-	-	-	-	-	-	-	-	0	0	
Polak	0	0	0	0k	0	0	0	0	0	0	0	9	0%
Bretschneider	-	0	0	0	1	0	0	0	0	0	1	9	11%
Boenkost	0,5	-	0	-	0,5	0	-	0	-	0	1	6	17%
Weiß	-	0	0,5	0,5	0,5	1	0	-	1k	-	2,5	6	42%
Henn	-	0,5	-	-	-	-	-	-	-	-	0,5	1	50%
Tongaloglu	-	-	-	-	-	1	0,5	0k	-	0	1,5	3	50%
Aydin	-	-	-	-	-	-	-	0k	-	-	0	0	
Müller-Groß	-	-	-	-	-	-	-	-	1	1k	1	1	100%
Borten	-	-	-	-	-	-	-	-	-	0k	0	0	
<b>Punkte</b>	<b>0,5</b>	<b>0,5</b>	<b>2,5</b>	<b>1,5</b>	<b>4</b>	<b>3</b>	<b>1</b>	<b>0</b>	<b>2,5</b>	<b>2</b>	<b>17,5</b>		
Gegner	7,5	7,5	5,5	6,5	4	5	7	8	5,5	6	62,5		

## DWZ Auswertung von Schachbund.de

Brett	Name	DWZ alt	Punkte	We	Lstg.	Niveau	DWZ neu
Bezirksklasse							
Sfr.Frankfurt 1921							
1	Schlösser, Günter	1461 - 6	0/0		0	0	1461 - 6
2	Gößwein, Dorothee	1405 - 14	0,5/4	0.475	0	1777	1406 - 15
3	Khalili, Abbas	1578 - 2	1,5/8	3209	1367	1662	1502 - 3
4	Weber, Wolfgang	1563 - 3	1/7	3421	1229	1576	1475 - 4
5	Honert, Stefan	1218 - 3	1/9	0.842	1248	1623	1223 - 4
6	Pfeiffer, Daniel	1254 - 4	0/0		0	0	1254 - 4
7	Polak, Elias	1192 - 1	0/9	0.735	945	1622	1157 - 2
8	Bretschneider, Andreas	1188 - 10	1/9	1057	1179	1545	1186 - 11
9	Boenkost, Florin	912 - 1	0,5/5	0.205	1066	1496	936 - 2
10	Wieß, Wilhelm	1236 - 32	2,5/7	0.981	1459	1580	1287 - 33
11	Henn, Hans-Peter	1608 - 7	0,5/1	0.600	0	1536	1605 - 8
12	Tongaloglu, Cetin	1178 - 3	1,5/3	0.628	0	1457	1217 - 4
13	Aydin, Bülent		0/0		0	0	
14	Müllergroß, Christian	1505 - 4	1,5/3	0.831	0	1743	1535 - 5
15	Barten, Stephan		1/1			1496	

## Fortschrittstabellen der Vereinsmeisterschaft 2005/2006

### Die Schachfreunde Frankfurt 1921 e.V.

#### Vereinsmeisterschaft 2005/06 (A)

Fortschrittstabelle: Stand nach der 6. Runde (nach Rangliste)												
Nr.	Teilnehmer	ELO	NWZ	1	2	3	4	5	6	Punkte	Buchh	SoBerg
1.	Ostermeier,Thorst		1734	2W0	1	9W1	3W1	4S½	5S1	4.5	15.5	9.75
2.	Ottenburg,Ralph		1959	1S1	4W1	3S½	6W1	5S0	7W½	4.0	19.5	13.75
3.	Behnick,Eckhard	2182	1993	9W½	5S1	2W½	1S0	6W1	4S½	3.5	18.5	9.50
4.	Roßmann		1820	1	2S0	7W½	8S1	1W½	3W½	3.5	17.5	8.00
5.	Ganjian,Mehrdad		1773	8S½	3W0	+	7S½	2W1	1W0	3.0	17.0	6.50
6.	Ruebsamen,Dietmar		1849	7W½	9S1	8W½	2S0	3S0	+	3.0	17.0	5.50
7.	Kasper,Werner		1683	6S½	8W½	4S½	5W½	9S½	2S½	3.0	16.0	8.00
8.	Fernandez-Egea,An	2060	1914	5W½	7S½	6S½	4W0	+	9W	2.5	14.5	5.50
9.	Post,Hans-Dieter		1832	3S½	6W0	1S0	+	7W½	8S	2.0	16.5	4.75

In der A-Gruppe bleibt es spannend bis zum Schluss. Noch Chancen auf den Titel des Vereinsmeisters haben die ersten vier Plätze und falls er die Nachspielpartie der sechsten Runde gewinnt auch noch Andres Fernandez-Egea.

### Die Schachfreunde Frankfurt 1921 e.V.

#### Vereinsmeisterschaft 2005/06 (B)

Fortschrittstabelle: Stand nach der 5. Runde (nach Rangliste)											
Nr.	Teilnehmer	ELO	NWZ	1	2	3	4	5	Punkte	SoBerg	Siege
1.	Gößwein,Dorothee		1359	2W-	5W1	3S1	4W1	6S1	4.0	7.50	4
2.	Polak,Elias			1S+	4W0	5S½	6W1	3S1	3.5	8.75	3
3.	Weiß,Wilhelm		1246	4W1	6S1	1W0	5S½	2W0	2.5	4.25	2
4.	Tongaloglu,Cetin		1178	3S0	2S1	6W-	1S0	5W1	2.0	5.00	2
5.	Honert,Stefan		1314	6W½	1S0	2W½	3W½	4S0	1.5	3.75	0
6.	Boenkost,Florin			5S½	3W0	4S+	2S0	1W0	1.5	2.75	1

Die Siegerin der B-Gruppe steht fest: Dorothee Gößwein hat bis auf eine kampflöse Partie keine Punkte abgegeben. Herzlichen Glückwunsch zum 1. Platz! Dicht gefolgt, mit nur einem halben Punkt Abstand macht Elias Polak einen guten Zweiten. Und auch für den Mannschaftsführer der 3. gibts was: Bronze für Wilhelm Weiß.

# DWZ-Rangliste Sfr.Frankfurt 1921

Stand: 07.04.2006 (Alphaliste Sfr.Frankfurt 1921)

Abfrage dauerte 0,0017 s

Pl.	Sta- tus	Spielername	Geb.- jahr	Sex	letzte Ausw.	DWZ- Index	Elo
1.		IM Soos,Bela			18/2005	2288 - 70	2294
2.		FM Maeder,Karlheinz			21/2004	2274 - 8	2297
3.		Biller,Helmut,Dr.			18/2005	2046 - 78	2174
4.		Mielke,Moritz Peter			14/2003	2029 - 56	2205
5.		Kabir,Razaul			30/2005	2022 - 39	2096
6.		Behnick,Eckhard			24/2005	1993 - 86	2191
7.		Theil,Reimer			16/2002	1977 - 93	----
8.		Thieme,Hans			09/2006	1950 -106	2057
9.		Wagner,Dirk			16/2005	1948 - 28	----
10.		Heinrich,Gerd			18/2005	1945 - 14	----
11.		Ottenburg,Ralph			12/2006	1943 - 59	----
12.		Von Auer,Ulrich			18/2005	1943 - 39	2128
13.		Jaeger,Hans-Jürgen			18/2005	1919 - 56	2165
14.		Fernandez-Egea,Andres			18/2005	1914 - 40	2047
15.		Storm,Gerhard			18/2005	1851 - 2	----
16.	P	Wachweger,Albrecht			12/2006	1838 -131	1937
17.		Post,Hans-Dieter			17/2005	1832 - 54	----
18.		Rossmann,Georg			18/2005	1820 - 49	----
19.		Ostermeier,Thorsten			12/2006	1787 - 32	----
20.		Ganjian,Mehrdad			24/2005	1773 - 6	----
21.		Fisher,Jonathan			16/2005	1710 - 20	----
22.		Cengiz,Telat			14/2003	1700 - 5	----
23.		Euler,Günter			16/2005	1690 - 66	----
24.		Kasper,Werner			24/2005	1683 -101	----
25.		Amiri,Nasser			13/2004	1675 - 1	----
26.		Henn,Hans-Peter			13/2004	1608 - 7	----
27.		Khalili,Abbas			16/2005	1578 - 2	----
28.		Weber,Wolfgang			16/2005	1563 - 3	----
29.		Khosravi,Ali			13/2004	1558 - 1	----
30.		Tasnimi,Mohammed			16/2005	1523 - 1	----
31.		Tabandeh,Mansour			16/2005	1496 - 3	----
32.		Schlösser,Günter			18/2005	1461 - 6	----
33.		Gößwein,Dorothee		w	06/2006	1405 - 14	----
34.	P	Kottenhahn,Rolf			52/2002	1302 - 80	----
35.		Pfeiffer,Daniel	1986		16/2005	1254 - 4	----
36.		Weiß,Wilhelm			06/2006	1236 - 32	----
37.		Honert,Stefan			12/2006	1196 - 4	----
38.		Polak,Elias	1993		06/2006	1192 - 1	----
39.		Bretschneider,Andreas			16/2005	1188 - 10	----
40.		Tongaloglu,Cetin			23/2003	1178 - 3	----
41.		Boenkost,Florin	1994		06/2006	912 - 1	----
42.		Mahmoudi,Nader			13/2004	Restpar.	----
43.		Aydin,Bülent				-----	----
44.	P	Heilemann,Paul				-----	----

Diese DWZ-Rangliste entstand aus einer Abfrage auf der Homepage des Deutschen Schachbunds.

Hier sind nur Spieler mit aktiver Spielberechtigung für die Schachfreunde Frankfurt aufgeführt.

Stand ist der 07.04.2006, die Ergebnisse der Mannschaftsmeisterschaften sind noch nicht eingerechnet.

# Vorschlag zur Aufstellung der Mannschaften 2006/07

Der folgende *Vorschlag* entstand unter Einbeziehung der Kriterien DWZ, Abschneiden in der Mannschaft, in der Vereinsmeisterschaft und Zuverlässigkeit.

Gesucht wird des weiteren ein Mannschaftsleiter für die erste als auch für die zweite Mannschaft. Für die Wahl der neuen Mannschaftsleiter sowie die Diskussion des Aufstellungsvorschlags findet sich Zeit auf der Jahreshauptversammlung, diese findet vorraussichtlich am 13.05.2006 statt.

## 1. Mannschaft

1. Von Auer, Ulrich
2. Kabir, Rezaul
3. Biller, Helmut, Dr
4. Thieme, Hans
5. Fernandez-Egea, Andres
6. Barten, Stephan
7. Behnick, Eckhard
8. Heinrich, Gerd
9. Jäger, Hans-Jürgen

## 3. Mannschaft

1. Khalili, Abbas
2. Weiß, Wilhelm
3. Weber, Wolfgang
4. Gößwein, Dorothee
5. Honert, Stefan
6. Polak, Elias
7. Müllergroß, Christian
8. Wu, Tongyan
9. Boenkost, Florin
10. Tongaloglu, Çetin
11. Tasnimi, Mohammed

## 2. Mannschaft

1. Rossmann, Georg
2. Ottenburg, Ralph
3. Ostermeier, Thorsten
4. Post, Hans-Dieter
5. Kasper, Werner
6. Ganjian, Mehrdad
7. Euler, Günter
8. Fisher, Jonathan
9. Wagner, Dirk
10. Storm, Gerhard

## Jugendmannschaft

1. Polak, Elias
2. Boenkost, Florin
3. Wu, Tongyan
4. Nicole
5. Marek

Hier werden noch ein paar Ersatzspieler gesucht!!!



**Turnier: Vereinsmeisterschaft 2005/06 A-Gruppe, Runde 6**

**Eröffnung: D10: Damengambit (Slawische Verteidigung)**

**Weiß: Ganjian,Mehrdat**

**Schwarz: Ostermeier,Thorsten**

**1.c4 c6 2.Sc3 d5 3.cxd5 cxd5 4.d4 Sf6 5.Lg5 Sbd7 6.e3 e6 7.Ld3 Lb4 8.Da4 Lxc3+ 9.bxc3 0-0 10.Sf3 a6?!**

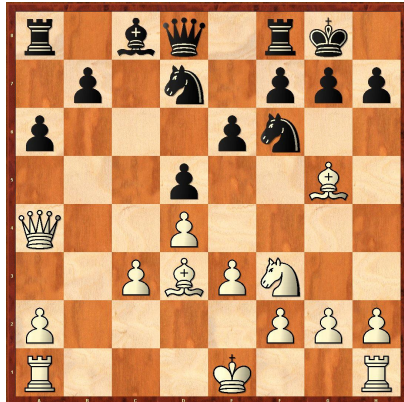

etwas langsam, Schwarz steht in der Folge recht gedrückt [ 10...h6 11.Lh4 Dc7 12.Dc2 Se4 13.Lxe4 ( 13.c4 f5<sup>2</sup> ) 13...dxe4 14.Lg3 ( 14.Dxe4? Dxc3+! ) 14...Dc6 15.Sd2 f5 16.0-0 b6= ] **11.0-0 b5 12.Dc2 Dc7 13.Lf4 Da7?! 14.a4!** ein starker Zug mit der Idee die Linien für die Türme zu öffnen **15.Txa4 Lb7 16.Se5 h6 17.Tb1 a5 18.Sxd7** [ 18.Tba1 Tfc8 19.Txa5 Dxa5 20.Txa5 Txa5= Den Tausch Dame + Bauer gegen die beiden Türme konnte Weiß über mehrere Züge hinweg realisieren. Da die Türme auf den offenen Linien recht stark sind ist das jedoch nicht sonderlich sinnvoll.] **18...Sxd7 19.Lc7??**

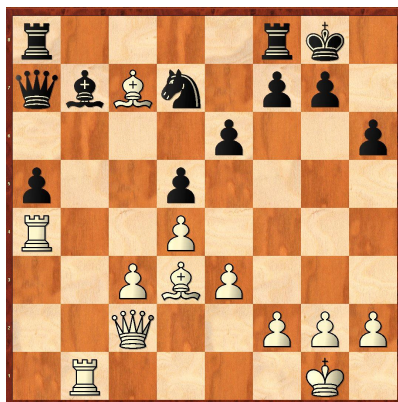

Weiß zog Lc7 nach einer Bedenkzeit von ca. 3 Sekunden, die Idee war den

Bauern auf A5 zu kassieren **Lc6!** mit einem Doppelangriff auf Turm und Läufer **20.Ld6 Lxa4 21.Dxa4 Tfc8 22.Lb5 Sb6 23.Dc2 Td8?!** [ 23...Sc4! ist deutlich stärker 24.Lxc4 ( 24.Lc5 Txc5! 25.dxc5 Sa3! 26.Db2 Sxb1 27.Dxb1 Dxc5+ ) 24...Txc4 25.Lc5 Dc7 ] **24.Lc5 Dc7 25.e4 Sd7 26.La3 dxe4 27.c4 Sf6 28.Lb2 Tab8 29.La1 Df4** Schwarz ergreift die Initiative **30.g3 Df5 31.Kg2 Df3+ 32.Kg1 e3 33.fxe3 Dxe3+ 34.Df2 Dxf2+** [ 34...Sg4! 35.Dxe3 Sxe3 ] **35.Kxf2 Se4+ 36.Ke3 Sd6 37.Kd3 Sxb5 38.Txb5 Txb5 39.cxb5**

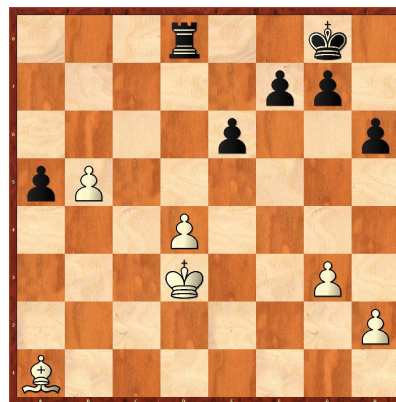

und Schwarz hat ein angenehmes Endspiel **Tc8 40.Lc3 a4 41.Lb4 f6 42.b6 Tb8 43.Lc5 a3 44.Kc3 Kf7 45.Kb3 a2 46.Kxa2 Ke8 47.Kb3 Kd7 48.Kb4 Kc6 49.Ka5 e5 50.Kb4**

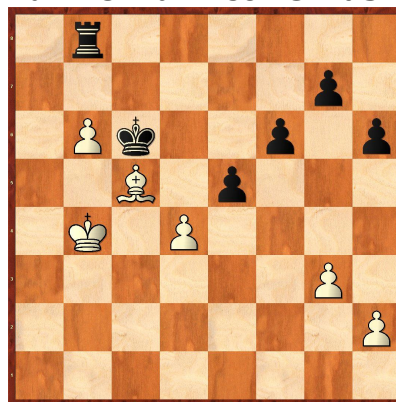

**e4** [ 50...Txb6+! für diesen Zug war der Schwarze zu feige bzw. zu faul die Varianten durchzurechnen 51.Lxb6 Kxb6

52.dxe5 ( 52.d5 Kc7 53.Kc5 f5 54.d6+ Kd7 55.Kd5 e4+ und die Bauern sind nicht mehr aufzuhalten) 52...fxe5 53.Kc4 Kc6 54.Kd3 Kd5 55.Ke3 e4 56.h3 Ke5 57.Kf2 Kd4 58.Ke2 e3 59.Ke1 Kd3 60.h4 h5 und Weiß gerät in Zugzwang] **51.Kc4 Td8 52.g4 Td7** [ 52...g6 geht auch 53.Le7 Tc8 54.Lxf6 Kxb6+ 55.Kd5 e3 ] **53.h4 g6 54.Kc3 Kd5 55.Kd2 h5 56.gxh5 gxh5 57.Ke3 f5 58.Kf4 Kc4 59.Ke3 Tf7 60.Ld6!** der Weiße hält wacker durch und stellt eine Falle **Kd5! 61.Le5** [ 61.Lc7 wäre konsequenter gewesen Kc6 62.d5+ Kb7 63.d6 Tg7 64.Kf4 Tg4+ 65.Ke3

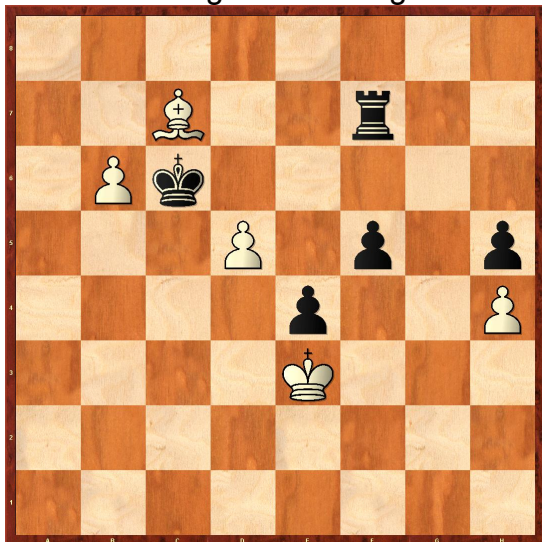

Tg3+ 66.Kf4 Tf3+ 67. Ke5 Kc6 68 Ke3 Td3 gewinnt auch für Schwarz, aber er muss genauer spielen] **61...Kc6 62.Lf4 Kxb6 63.Lg5 Kc6 64.Lf4 Kd5 65.Le5 Tb7 66.Kf4 Tb3 67.Kxf5 Tf3+ 68.Kg5 e3 69.Lc7 e2 70.La5 Kxd4 71.Le1 Tf1 72.Lb4 Kd3 73.Kg6 Tc1 74.Kh6 Tc3 75.Lxc3 Kxc3 76.Kxh5 e1D 77.Kg5 De8 0-1**

Aus dem Archiv:

**Turnier: 5hoch3 Magdeburg**

**Weiß: Kasubek, Karsten**

**Schwarz: Ostermeier, Thorsten**

**Eröffnung: A85, Holländische**

**Verteidigung**

**1.c4 f5 2.d4 Sf6 3.Sc3 g6 4.Sf3**

**Lg7 5.Lg5 c6 6.e3 0-0 7.Ld3 d6**

**8.h4?! De8 9.Lf4?! Tempo Verlust!**

**Sa6 10.a3 Sh5 11.Lh2 e5 12.dxe5 dxe5 13.Le2 f4 14.e4 Lg4 15.Sd2 Lxe2 16.Dxe2 Td8 17.b4 De7 18.0-0**

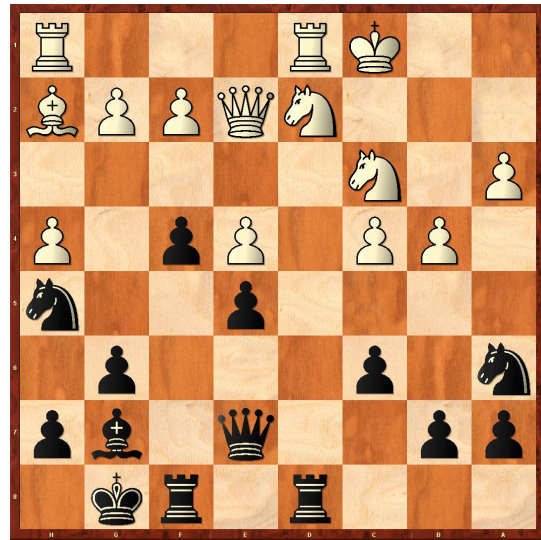

**Sc7** sicher & gut [ 18...Sxb4!? sieht etwas riskant aus, könnte aber gehen 19.axb4 Dxb4 ; 18...Dxh4!? gewinnt zwar einen Bauern, schrottet die Stellung jedoch ein wenig] **19.Sb3 Se6 20.g3 Lh6** nette Drohung [ 20...Sd4! die Aktion geht jetzt schon! 21.Sxd4 exd4 ] **21.Kb2 Sd4** ist immer noch gut **22.Sxd4 exd4! 23.Sb1 De5 24.Td3 fxc3 25.fxc3 Le3 26.Kb3?** [ 26.g4 ] **26...Dxe4** [ 26...Tf2! vor Dxe4 ist der noch besser] **27.Thd1 b5** [ 27...Tf2! 28.Dxe3 dxe3 29.Txd8+ Kg7 sieht seltsam aus, schwarz hat aber nix] **28.Sd2 bxc4+ 29.Sxc4 Tf2!** endlich! **30.De1 Txe2 31.Sxe3 Te8! 32.Sc2 Dd5+! 0-1**



## „Matt in den Mai“



### SCHACHFEST IM GÜNTHERSBURGPARK FÜR JUNG UND ALT

Die Schachfreunde  
Frankfurt 1921 e.V.

und

SC Patzer Bornheim  
1926 e.V.

feiern ihr  
80-/85jähriges Bestehen

- Wann?** 1. Mai 2006, Eröffnung um 10:30, öffentliches Programm ab 15:00
- Wo?** Orangerie des Kinderschutzbund im Günthersburgpark,  
Comeniusstraße 39, 60389 Frankfurt Bornheim
- Wer?** Vormittags: Sfr. Frankfurt, SC Patzer Bornheim und als Verstärkung Matt im Park,  
Bad Vilbeler Sfr. sowie die Sfr. des Frankfurter TV 1860  
Nachmittags: Alle Schachinteressierte. Vorbeischauen lohnt sich!

### **Programm**

- 10:30 Uhr Freundschaftsspiel zw. den beiden Vereinen an ca. 20  
Brettern, parallel dazu ein Kinder-, Schüler-, Jugend-Turnier
- 13:30 Uhr Mittags-Buffer
- 15:00 Uhr Babbelturnier: Begrüßungen & Reden – Zwei Vereine stellen  
sich vor. Stadtvertreter und Ortsbeirat zu Gast. Presse
- 16:00 Uhr Offenes Blitzturnier (bis zu 50 Teilnehmer)  
Anmeldung per Email oder vor Ort, wer zuerst kommt ist dabei. Kleine Sachpreise
- Ab 15:00 Uhr finden draußen Spiel und Spaß rund um das  
Schach, Simultanangebote und Demo-Partien statt!!

Anfragen, Anmeldungen, Vorschläge an [hanjo.diekmann@t-online.de](mailto:hanjo.diekmann@t-online.de) und Thorsten Ostermeier, (069) 63197931 oder [T.Ostermeier@t-online.de](mailto:T.Ostermeier@t-online.de)

Weiß am Zug gewinnt



Weiß am Zug gewinnt

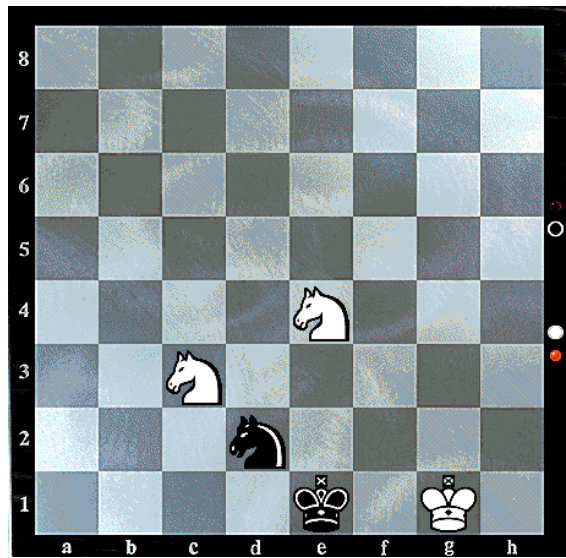

Schwarz am Zug gewinnt

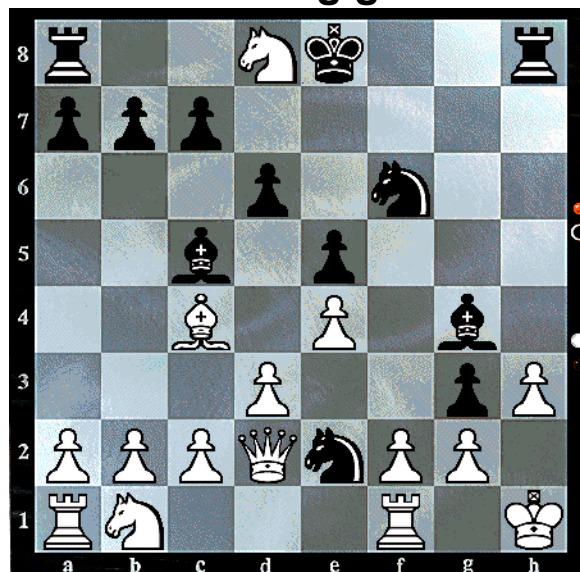

Schwarz am Zug gewinnt

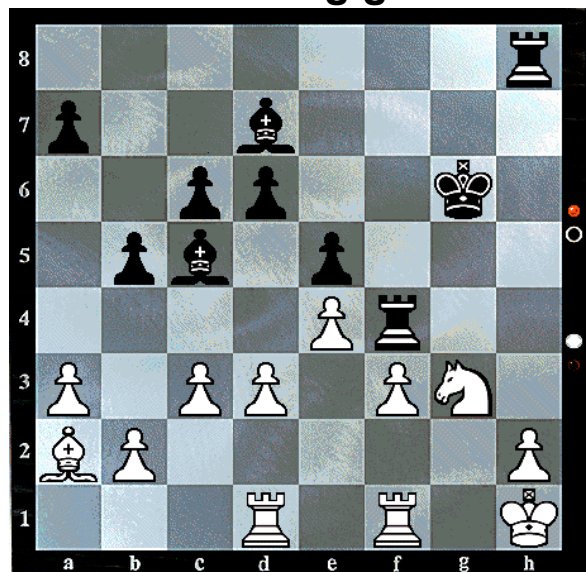

Weiß am Zug gewinnt

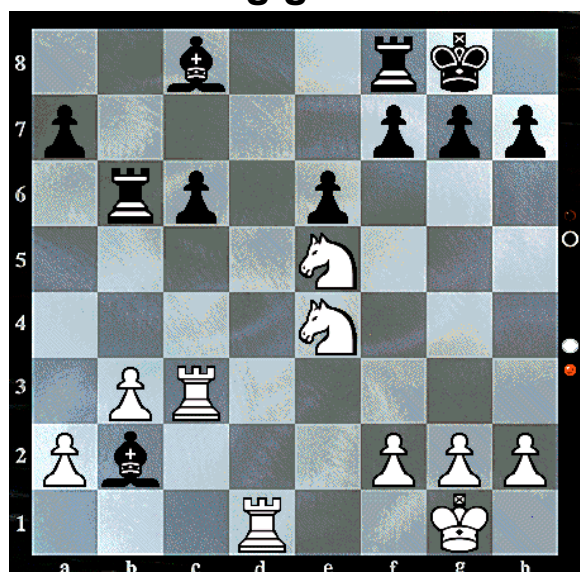

Schwarz am Zug gewinnt

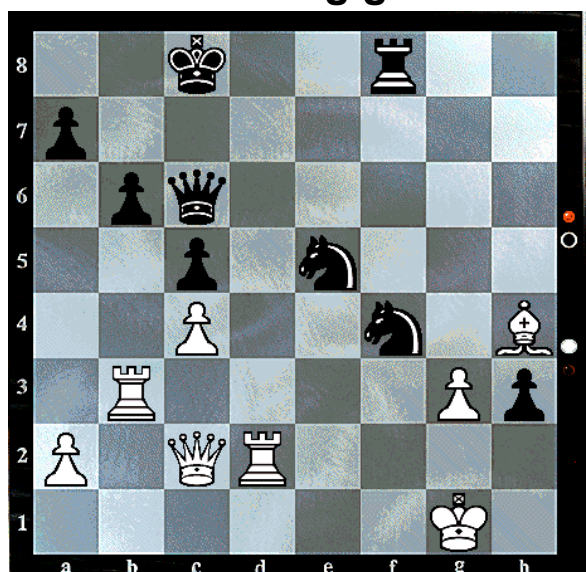

## Schwarz am Zug gewinnt

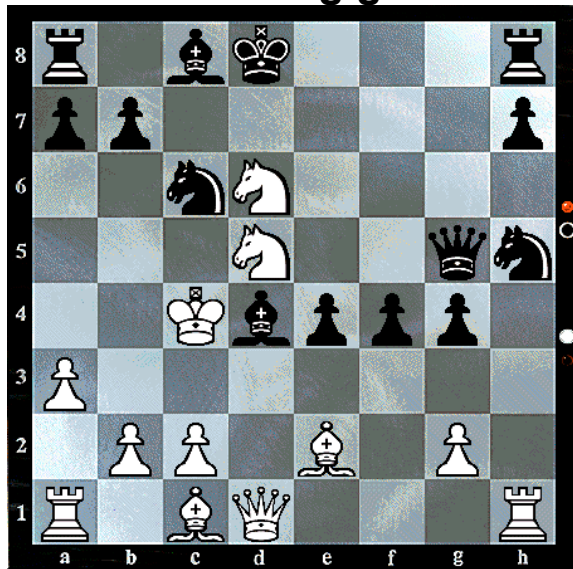

## Und jetzt wird's hart...



## Weiß setzt Matt in 2

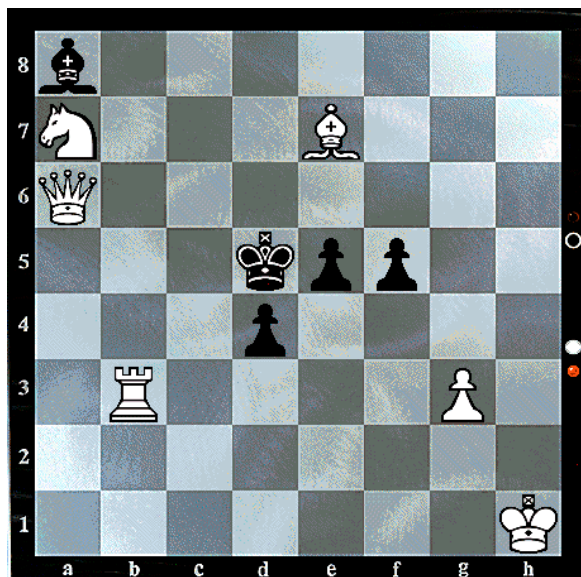

## Weiß setzt Matt in 2

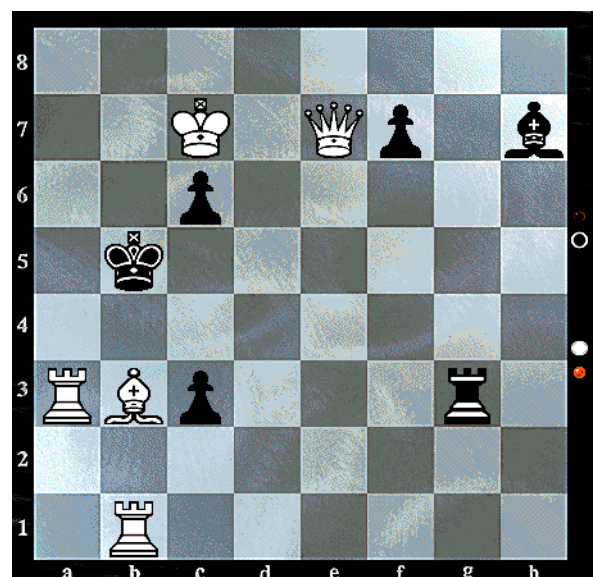

Die letzte Aufgabe stammt aus dem Jahre 1921 und ist von Anderson.

## Die Vereinsgeschichte

**Zehn junge Freunde und Schulkameraden** gründeten am **16.1.1921** im Frankfurter Nordend den „**Klub der Schachfreunde**“. Als **Vorsitzender** wurde **Carl Richter** gewählt und im **Lokal Heubes** im Bornwiesenweg der **Spielbetrieb** aufgenommen. Bereits ein Jahr später zählte der Verein mehr als **30 Mitglieder**. **1931** wurde das heutige „**Schach-Cafe**“ in der Moselstraße Clublokal.

Nach einer kurzen Episode von **1933 - 1936**, als alle Frankfurter Schachvereine in der sogenannten „**Schachvereinigung Groß-Frankfurt**“ erfaßt und im „**Großdeutschen Schachbund**“ organisiert waren, erfolgte am **15.2.1936** die Neugründung unter dem Namen „**Verein der Schachfreunde**“ mit damals **60 Mitgliedern**.

**1938** belegte der Verein in der erstmals ausgetragenen **Deutschen Mannschaftsmeisterschaft** den **5. Platz** und in den folgenden Jahren hatten Namen unserer Mitglieder wie **Otto Benkner, Dr. Taube, Walter Jäger, Otilie Stibaner, Walter Niephaus, Paul Schlensker, Erwin Röhrich** und **Hans Drescher** und **Erich Joppen** einen sehr guten Klang im deutschen Schachleben.

Nach dem 2. Weltkrieg begann am **3.3.1946** im „**Schach-Cafe**“ eine neue Epoche des Klubs als „**Gemeinschaft der Schachfreunde**“, aber die Heimstätten des Vereins wechselten rasch. **1948** wurde des Spielbetrieb in das „**Cafe Oper**“ am Opernplatz, **1951** in die **Pension Hartmann**, Staufenstrasse, **1954** ins **Billard-Casino**, Neue Kräme, und **1955** in den **Börsenkeller** verlegt. Hier gab sich der Club eine **Satzung** und den heutigen Namen „**Die Schachfreunde Frankfurt 1921 e.V.**“. Von **1956** bis **1971** spielten die Schachfreunde im **Festsaal des Südbahnhofs** in Sachsenhausen und seit nun **28 Jahren** residieren wir im **Haus Dornbusch**, seit **1998** auch im **Haus Ronneburg** in Ffm-Preungesheim.

Die **unzähligen sportlichen Erfolge** in **Einzel- und Mannschaftswettbewerben** können hier mit den Namen des **Deutschen Meisters** und vielfachen **Hessenmeisters Walter Jäger**, der **Deutschen Meisterin** und vielfachen **Hessenmeisterin Otilie Stibaner**, den **Fernschachgroßmeistern Karl-Heinz Maeder** und **Paul Heilemann**, zahlreichen **Hessischen Mannschafts- und Pokalmeisterschaften**, auch den Jahren unserer Mannschaft in der **2. Bundesliga (1984/86)** und in der jüngsten Vergangenheit dem **Internationalen Meister Bela Soos** und dem mehrfachen **Frankfurter Stadtmeister Eckhard Behnick** nur in ganz unvollständigen Stichworten angedeutet werden. (R.Th.)

## **Ausschreibung zur Blitzmeisterschaft 2006**

### **Modus:**

5 Minuten Bedenkzeit im Rundensystem,  
bei weniger als 10 Teilnehmern doppelrundig.

### **Spieltage:**

20.05, 17.06., 15.07.  
jeweils ab 16:30

### **Wertung:**

Nach dem Formel 1 System:

- 1. Platz 10 Punkte
- 2. Platz 6 Punkte
- 3. Platz 4 Punkte
- 4. Platz 3 Punkte
- 5. Platz 2 Punkte
- 6. Platz 1 Punkt

### **Preise:**

- 1. Platz der Gesamtwertung: 20,- €
- 2. Platz der Gesamtwertung: 10,- €

## **Ausschreibung zur Aktivschachmeisterschaft 2006**

### **Modus:**

20 Minuten Bedenkzeit im KO-System, bei Remis  
Entscheidung durch Blitz mit vertauschten Farben

### **Spieltage:**

06.05, 03.06., 01.07.  
jeweils ab 16:30

### **Wertung:**

Nach dem Formel 1 System (s. Blitzmeisterschaft)

### **Preise:**

- 1. Platz der Gesamtwertung: 20,- €
- 2. Platz der Gesamtwertung: 10,- €

## Termine 2006

Sa, 22.04.2006 Vorstandssitzung  
Mo, 24.04.2006 Frankfurter Stadtmeisterschaft  
**Sa, 29.04.2006 7. Runde VM**  
**Mo, 01.05.2006 Matt in den Mai**  
Di, 02.05.2006 Frankfurter Stadtmeisterschaft  
**Sa, 06.05.2006 Aktivschachmeisterschaft**  
**Sa, 13.05.2006 Jahreshauptversammlung**  
Mo, 08.05.2006 Frankfurter Stadtmeisterschaft  
Mo, 15.05.2006 Frankfurter Stadtmeisterschaft  
**Sa, 20.05.2006 Blitzmeisterschaft**  
Mo, 22.05.2006 Frankfurter Stadtmeisterschaft  
Mo, 29.05.2006 Frankfurter Stadtmeisterschaft  
**Sa, 03.06.2006 Aktivschachmeisterschaft**  
Mo, 12.06.2006 Frankfurter Stadtmeisterschaft  
**Sa, 17.06.2006 Blitzmeisterschaft**  
**Sa, 01.07.2006 Aktivschachmeisterschaft**  
**Sa, 15.07.2006 Blitzmeisterschaft**

Jeden Samstag:

Jugendtraining von 15:00 bis 16:00

Jeden Mittwoch:

Jugendtraining von 18:00 bis 20:00

**Jeden 1. Samstag im Monat**

**Aktivschachmeisterschaft ab 16:30**

**Jeden 3. Samstag im Monat**

**Blitzmeisterschaft ab 16:30**

VM: Vereinsmeisterschaft

JHV: Vorroraussichtlicher Termin